F. Kamov A. Kudrianski A. Khait

Hãy đợi đấy!

BỘ TRUYỆN TRANH NỔI TIẾNG THẾ GIỚI VỀ
CUỘC ĐỐI ĐẦU LÝ THÚ GIỮA GÃ SÓI VÀ CHÚ THỎ THÔNG MINH

2

First News

VHSG NHÀ XUẤT BẢN VĂN HÓA SÀI GÒN

F. Kamov A. Kudrianski A. Khait

Hãy đợi đấy!

Dịch giả: Anh Côi

First News

NHÀ XUẤT BẢN VĂN HÓA SÀI GÒN

SÓI VÀ CHIẾC MÔ-TÔ

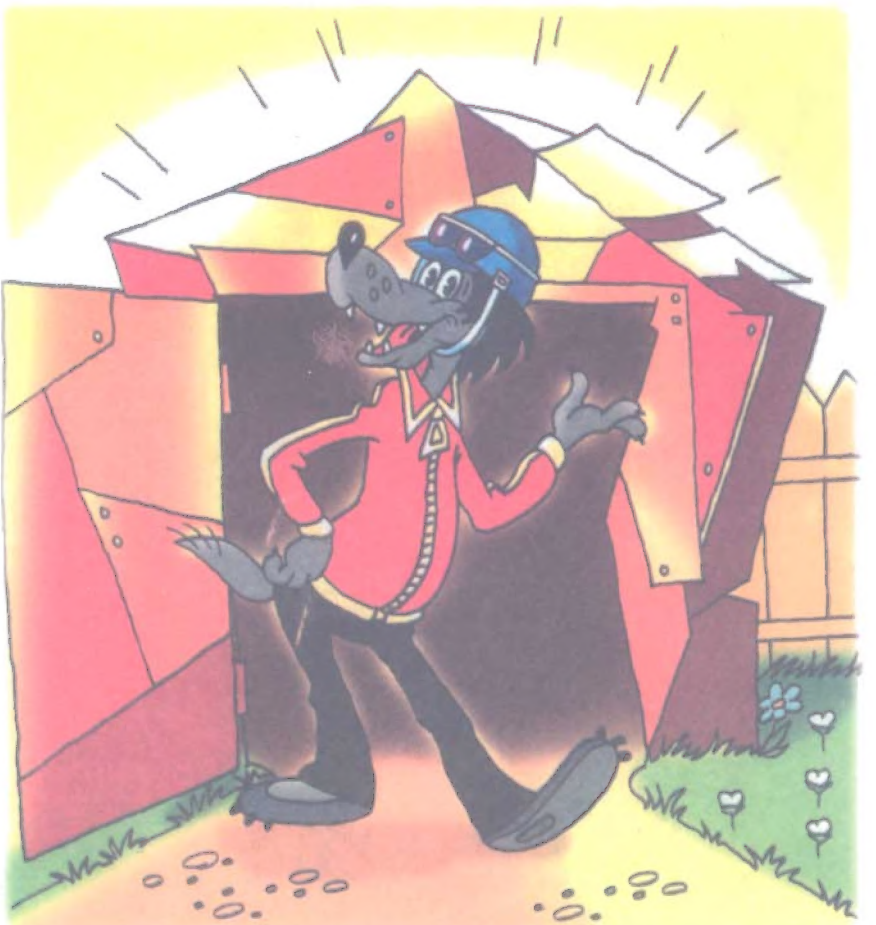

- Rầm!

Một cú đá làm cánh cửa mở toang.

Ở ngưỡng cửa, Sói oai vệ trong chiếc áo khoác da màu đỏ và chiếc quần màu đen. Sói còn đội thêm một chiếc mũ bảo hiểm đi mô-tô.

Sói đứng đó, tỏ vẻ rất hãnh diện.

Rút từ trong túi ra một bao thuốc méo mó, Sói vẩy mạnh tay. Thế là có một điếu thuốc vãng ra! Sói hả to miệng ngậm điếu thuốc trong khi vừa thò tay vào túi lục tìm nhưng không thấy hộp quẹt đâu cả.

Một chú mèo tinh cờ đi ngang qua, miệng đang phì phèo điếu thuốc. Sói mừng rỡ:

- A! Lửa đây rồi!

Sói nhanh tay thộp cổ mèo, đưa lên miệng mồi vào điếu thuốc mà mèo đang ngậm. Xong xuôi, Sói ta thả mèo xuống và cảm ơn một cách lịch sự:

- Cảm ơn chú mày nhé!

Thình lình có tiếng chuông xe đạp vang lên. Tiếng reng reng nghe rất khó chịu!

- Tiếng gì thế này? Ai thế này? À thì ra là Thỏ. Cứ ngắm cảnh đi, nhóc. Ngươi không thể đi xa được đâu!

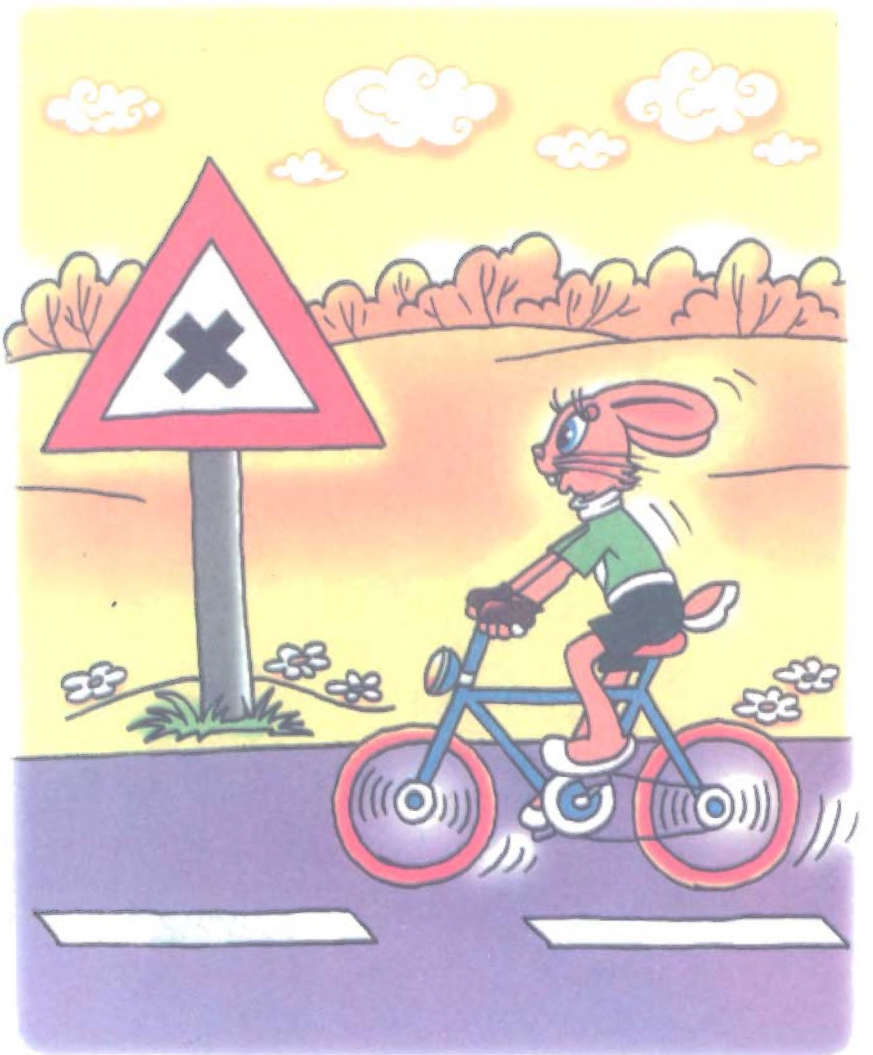

Sói rít hơi thuốc cuối cùng, rồi lấy đôi găng tay ra, tung lên rất điệu nghệ.

Đôi găng tay xoay mấy vòng trên không trước khi rơi tọt vào hai bàn tay của Sói, cứ y như có ai đó đeo cho Sói vậy.

Sói chắp tay sau lưng, đi vào ga-ra và dắt ra một chiếc mô-tô hiệu *"Harley Davidson - Chezetta Rozetto"* sang trọng. Màu sơn đỏ chói, hai lốp xe đen óng, hai cái gương sáng lấp lóe dưới ánh mặt trời. Nổi bật trên thùng xăng là hình ảnh người đẹp - một chị Sói!

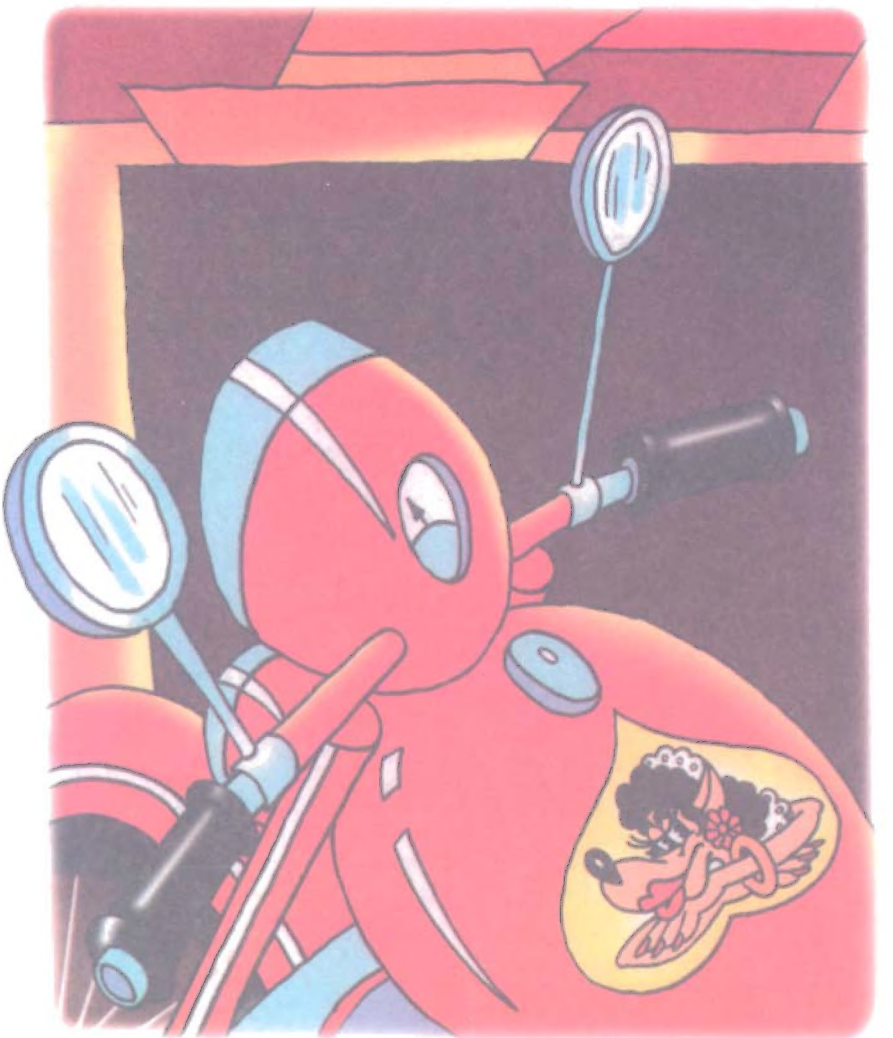

Sói nổ máy, vặn tay ga rồ máy hết cỡ. Tiếng máy xe gầm rú. Chiếc xe rung lên rồi lao nhanh như mũi tên, để lại Sói đang ngơ ngác một mình.

Giọng Sói thất thanh:

- Chiếc xe yêu quý của ta đâu rồi?

Sói nhìn quanh và ba chân bốn cẳng đuổi theo chiếc xe đang phi như tên lửa. Dĩ nhiên là Sói ta không thể nào đuổi kịp chiếc xe được.

Thỏ đang thong dong đạp xe trên đường, trông thấy cảnh ấy thì chẳng hiểu chuyện gì đang xảy ra.

Làm sao Thỏ có thể nhận ra người đang chạy theo chiếc mô-tô với một tốc độ kinh hoàng kia chính là Sói cơ chứ!

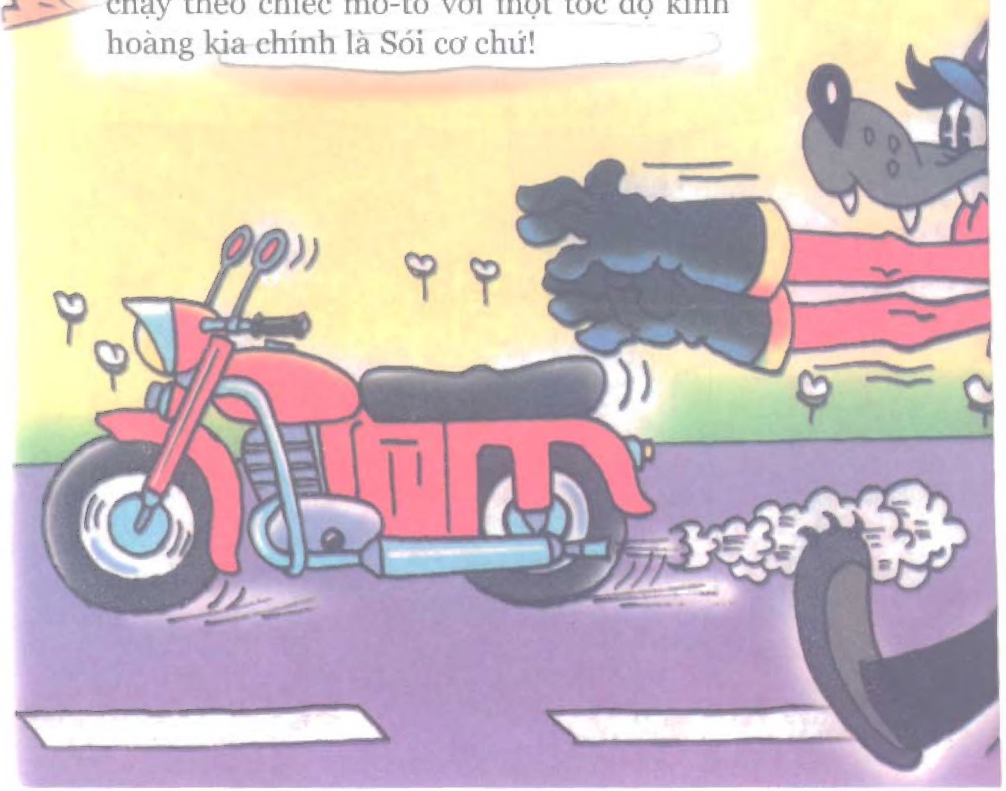

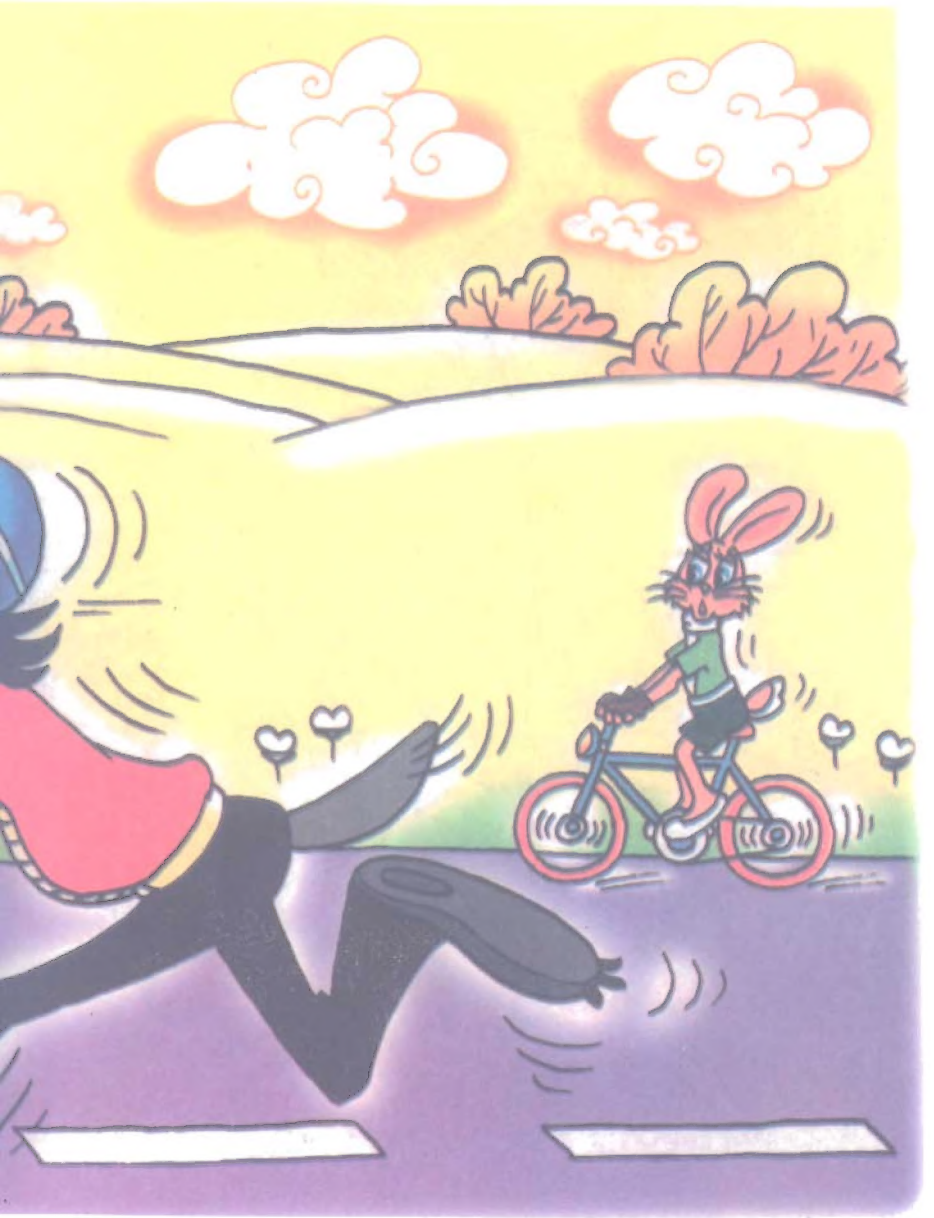

Khi đang chạy như thế, đến đoạn đường giao nhau, Sói không biết nên chạy theo đường nào nữa.

Nó đứng trên cầu, bối rối nhìn theo chiếc mô-tô đang chạy vòng vòng theo những con đường.

Sói nhớ đến một cảnh trong những bộ phim cao bồi Mỹ, nó ra chồ lan can cầu và nhảy xuống...

- Ùm!

Sói rơi bịch xuống mặt đường lộ.

Nó đã bị trượt khỏi chiếc xe.

Trong khi đó, Thỏ vẫn chăm chỉ đạp xe và không để ý gì hết.

Bất thình lình Thỏ ngẩng mặt lên, bóp thắng thật gấp.

Trước mặt Thỏ là Sói, đứng dang hai chân và hai tay, giọng ngọt ngào:

- Đến nơi rồi! Xuống xe đi nào!

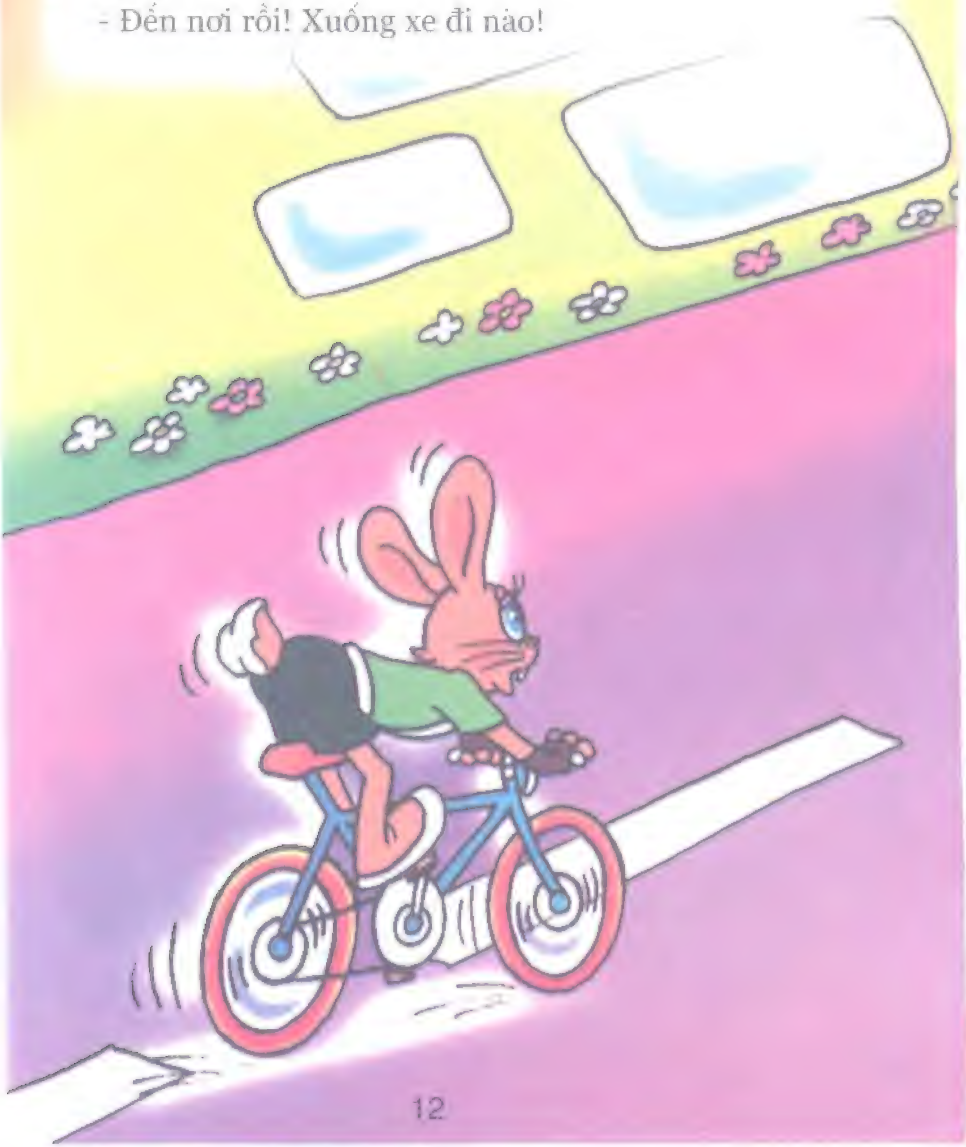

Bất thình lình, chiếc mô-tô từ phía sau tông thẳng vào Sói. Sói ta bị hất tung lên không và...

- Bịch!

Hắn rơi đúng lên yên chiếc mô-tô, chỉ có điều là ngồi quay lưng ra phía đầu xe.

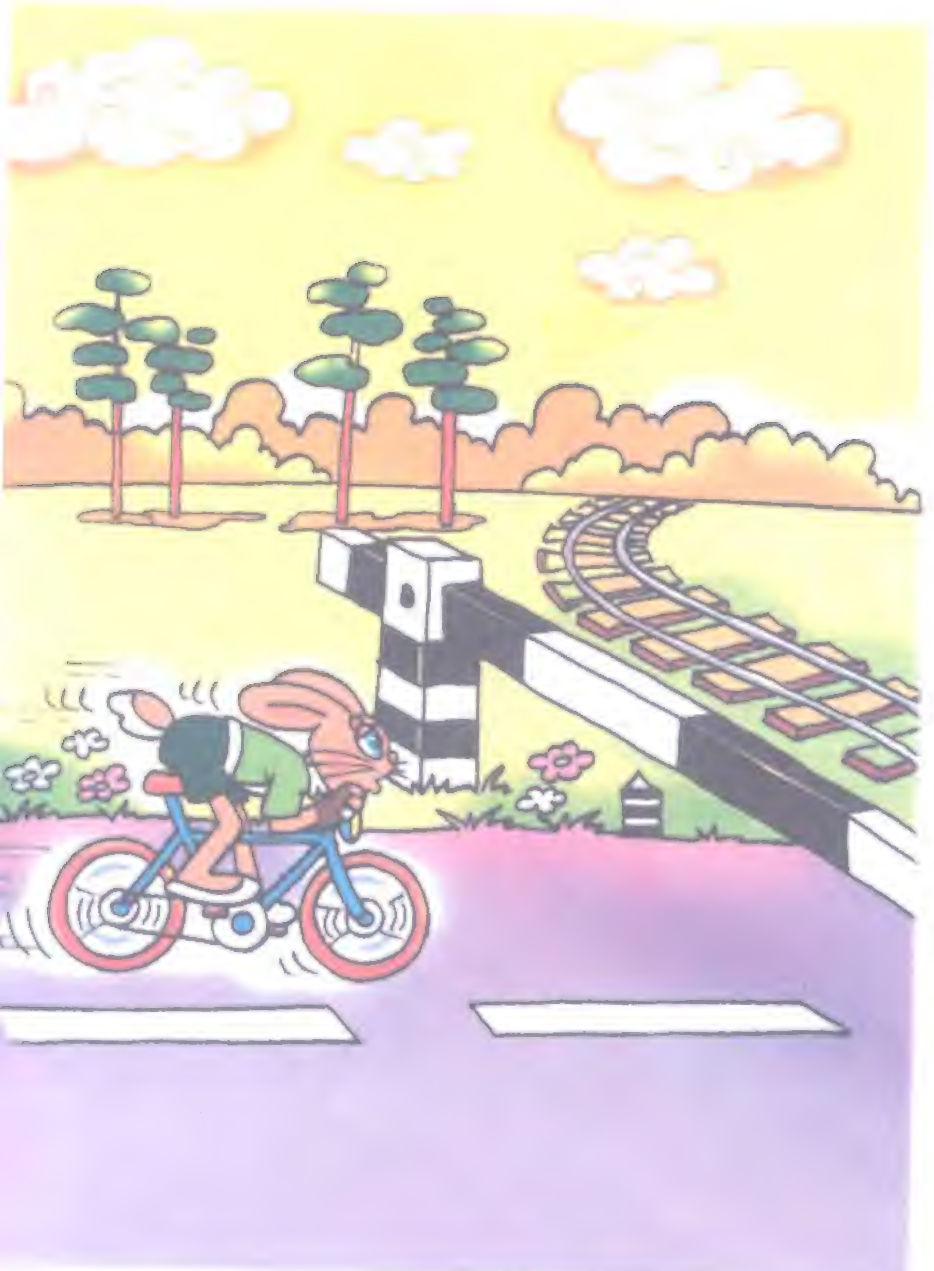

Ngay lúc đó, có một đoàn tàu chạy ngang qua.

Sói ngồi phệt xuống đất, ngơ ngác nhìn chiếc xe yêu dấu của mình bị xe lửa cán dẹp lép. Còn chiếc mũ bảo hiểm thì bị bẹp dí.

Sói tức giận chụp lấy cái nón bếp dí đội lên đầu, giơ nắm đấm với vẻ tức giận tột độ, gầm gừ:

- HỪ, THỎ ...HÃY ĐỢI ĐẤY!

CÁ SỐNG

Trên xa lộ, một chiếc xe bồn có ghi dòng chữ *"Cá sống"* đang bon bon chạy. Sói ta ngồi chễm chệ trên đó, vẻ mặt rất phấn khởi. Đầu Sói vẫn còn đội chiếc nón bị xe lửa cán bẹp dí.

Sói ngồi đó và quan sát...

Ở đằng xa, Thỏ đang ung dung đạp xe, cứ như không có chuyện gì xảy ra.

Xe bồn chạy càng lúc càng tiến gần đến Thỏ...

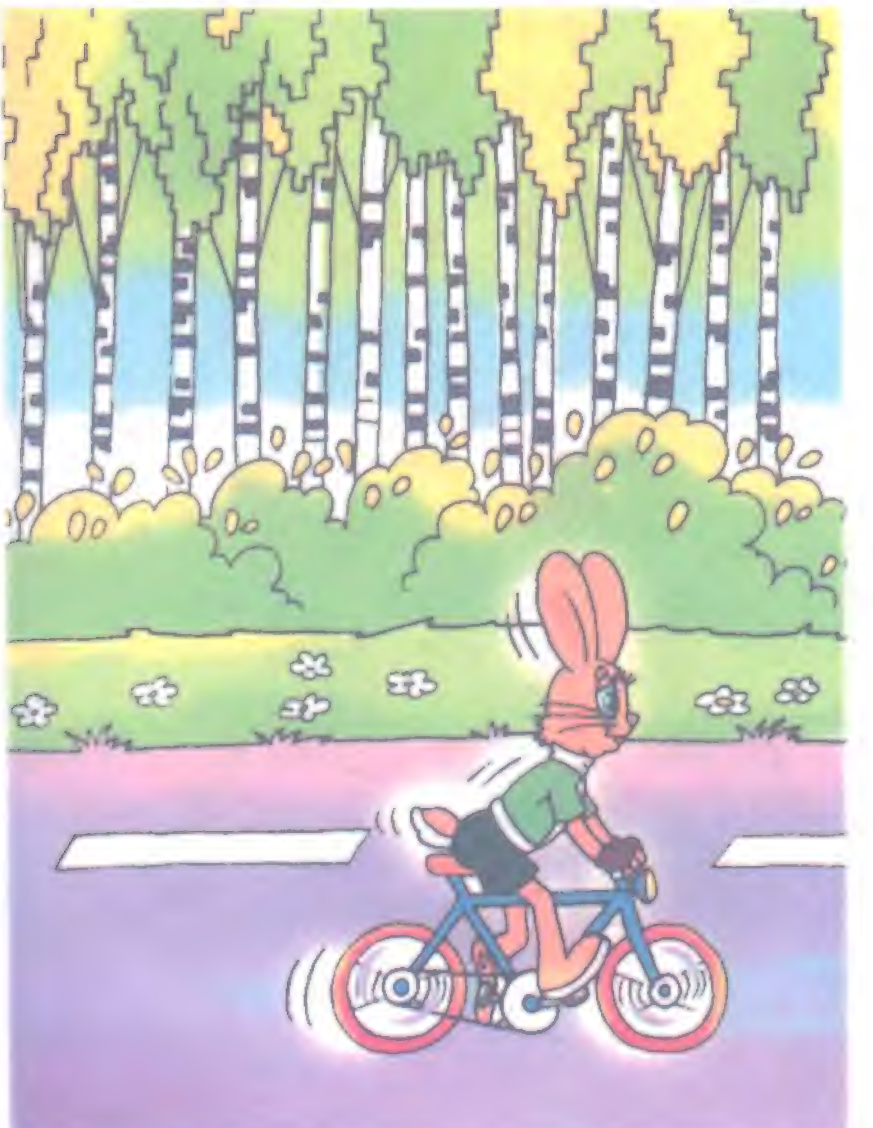

- Này, tóm được rồi nhé!

Sói thộp lấy tai Thỏ rồi nhấc bổng lên cùng với chiếc xe đạp.

Một giây trước đó Thỏ còn đang đạp xe thì lúc này chú cùng chiếc xe đã lủng lẳng trên tay Sói.

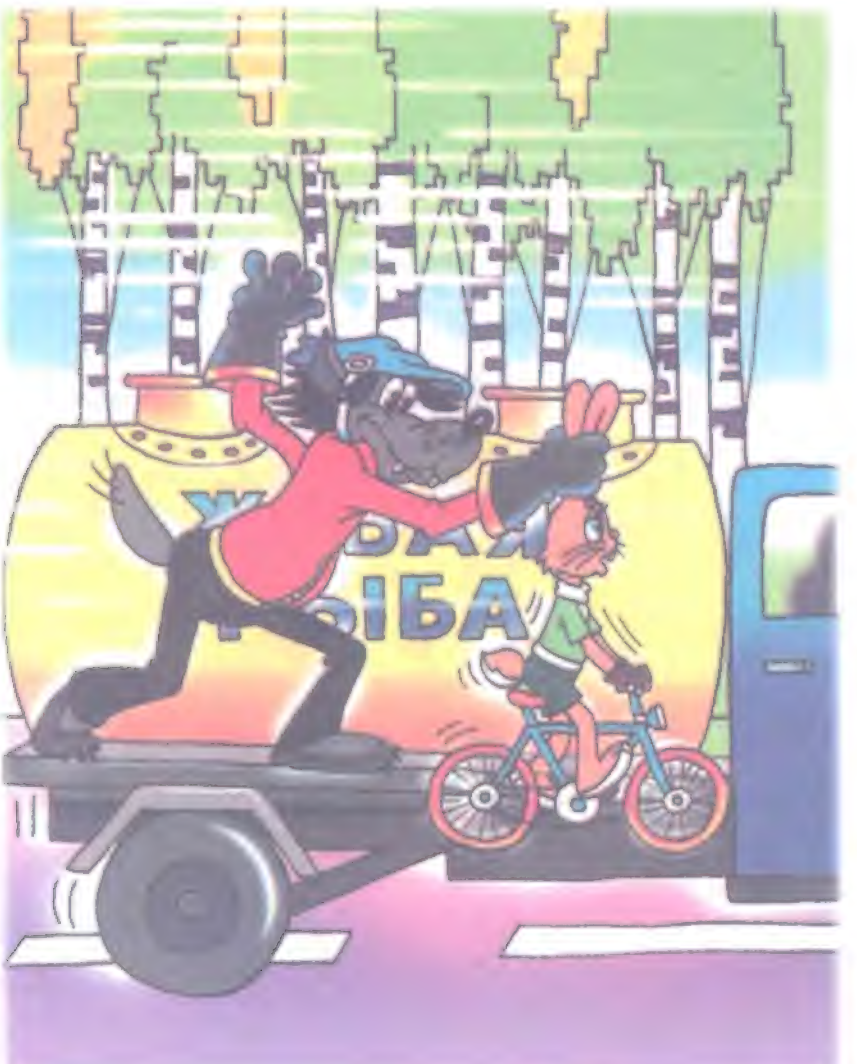

Sói đặt Thỏ xuống cạnh mình, trên nắp bồn xe. Trông Thỏ mới dễ thương, ngon lành làm sao!

Sói tiến lại gần con mồi với cái miệng há hốc, trông thật đáng sợ!

Thỏ nhanh nhẹn nhấc nắp cửa bồn lên rồi chui tọt vào trong, nhanh chóng đóng sập cửa lại.

- Hứ nhóc con, chú mày thông minh lắm!

Sói mở nắp bồn xe, thọc tay vào hươ hươ tứ tung. Bất thình lình, Sói kêu rẻ lên...

- Úi, đau!

Sói vội vàng rút tay ra. Lủng lẳng trên ngón trỏ của Sói là một chú cá lóc thật là to.

Chú cá đang giương mắt nhìn ra vẻ ngạc nhiên lắm.

Sói vung tay, chú cá cùng với chiếc găng tay bay ra xa.

- Không sao, rồi đây Thỏ sẽ phải trả giá cho việc này! - Sói lẩm bẩm.

Sói lại nhìn vào bồn xe một lần nữa nhưng cẩn thận hơn. Trong đó tối om, Sói không thể nhìn thấy gì hết. Sói chui cả người vào mà vẫn không tìm thấy bóng dáng Thỏ đâu.

- Thỏ ở đâu rồi nhỉ?

Còn Thỏ đã chui ra ở cửa bên kia và đang đứng sau hai chân Sói, Thỏ đưa ngón tay lên và cù liên hồi vào bàn chân Sói. Sói không chịu được, cười sặc sụa trong bồn, bỗng...

- Bùm!

Sói ta rơi tõm vào trong bồn!

Lúc này, Thỏ chỉ còn một việc duy nhất là sập cửa bồn lại.

Sau đó, Thỏ lấy xe đạp, nhảy xuống và tiếp tục hành trình của mình.

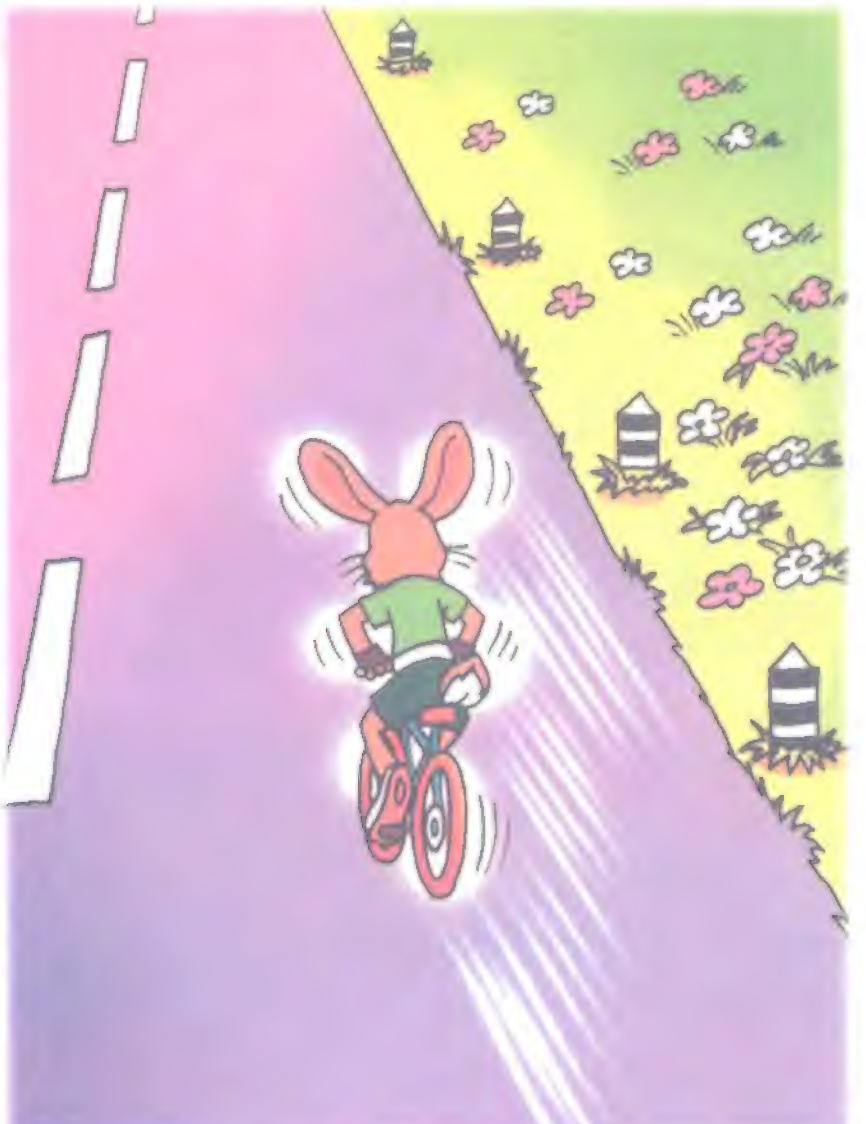

Cửa bồn bật mở, Sói chui ra, cả người ướt như chuột lột, tức giận không sao tả hết.

Áo khoác da bị ướt sũng. Găng tay bị văng mất một chiếc. Thậm chí, chiếc nón méo mó cũng bị mất.

Sói nhảy xuống đường, nước chảy ròng ròng. Nó cởi cái áo ướt nhẹp ra, dùng hai tay vắt thật mạnh và ... cái áo bị đứt làm đôi.

Giận dữ, Sói ném hai nửa mảnh áo xuống đường, ở trần đuổi theo Thỏ.

Đang chạy, đột nhiên Sói nhìn thấy một chiếc xe thể thao đang đậu bên đường. Chiếc xe thấp lè tè, mui trần, màu đỏ tuyệt đẹp.

Không có ai ngồi trên xe cả, mà chỉ có hai cái chân đang thò ra dưới gầm xe.

Sói nhảy lên, ngồi vào sau vô lăng và nổ máy phóng đi.

Sói không hề biết rằng phía dưới gầm xe là một chị Nhím, mình đầy dầu mỡ, đang sửa chiếc xe của mình.

Chị Nhím ngồi bật dậy, nhìn theo ngơ ngác.

- Chuyện gì thế này? Làm sao chiếc xe lại có thể chạy được, trong khi nó đang được sửa?

Sói lái xe đi được một đoạn khá xa thì mấy con ốc giữ bánh xe văng ra. Một cái bánh sau rít lên, bay vào lề đường.

Chiếc xe lúc nãy có bốn bánh, giờ chỉ còn lại ba bánh.

Để giữ thăng bằng, Sói hết nghiêng mình sang bên này, lại vẹo người sang bên kia.

Một chiếc bánh trước lại văng ra! Chiếc xe nhảy cà tưng, cà tưng trên hai bánh!

Bỗng... phía trước xuất hiện một công trường đang đào dở dang để đặt ống nước.

Thỏ vẫn ung dung ngồi trên chiếc xe đạp bé nhỏ, len lỏi vượt qua các chướng ngại vật trên đường.

Còn Sói, do mất phương hướng, nên đâm thẳng vào một đống đá.

- Ầm!

Sói bị hất tung lên, bay ra khỏi xe.

Chiếc xe giờ đây chỉ còn lại một đống sắt vụn. Một đám khói đen kịt bốc lên nghi ngút!

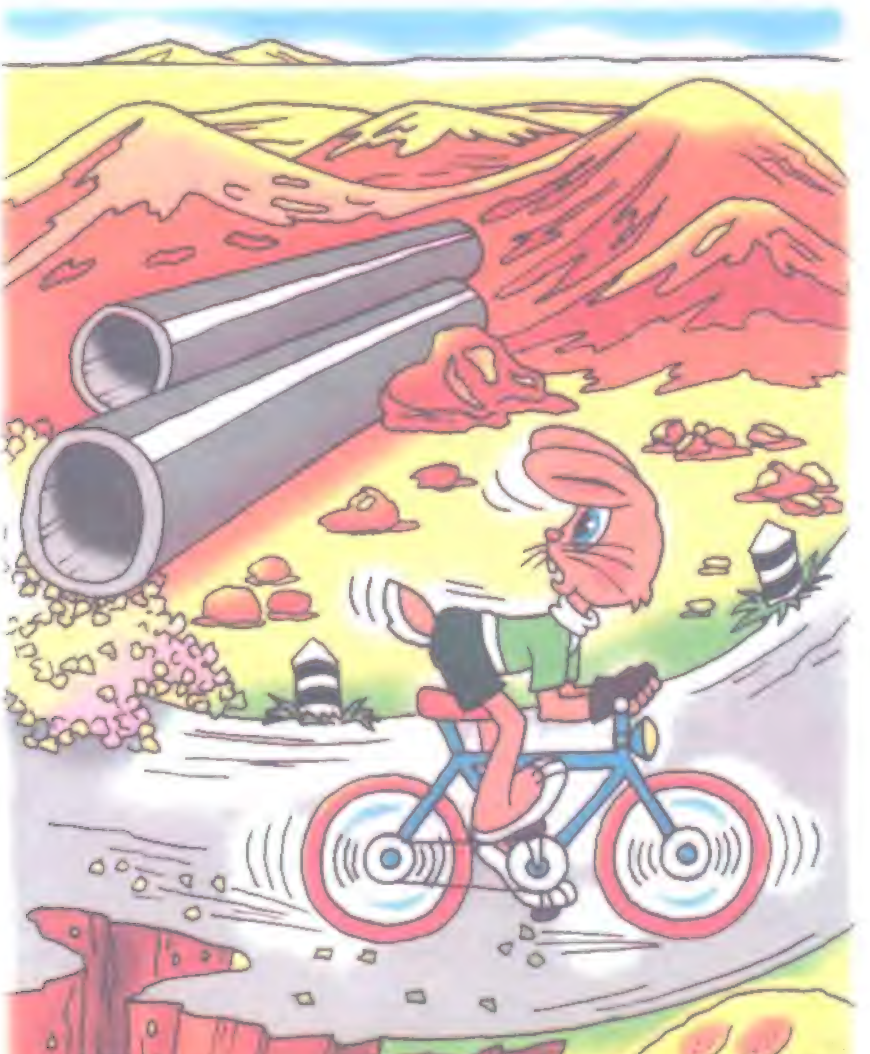

Thỏ vội vàng xuống xe, bước lại gần và xem xét hiện trường vụ tai nạn.

Một cảnh tượng thật kinh hoàng!

Chú nhặt chiếc găng tay cháy sém của Sói lên, rùng mình. Cho dù Sói là một kẻ độc ác, nhưng Thỏ vẫn cảm thấy thương tiếc Sói.

Đột nhiên...

Thỏ nghe có tiếng ken két ở sau lưng và thấy mình bị nhấc bổng lên không trung.

Chú bị treo lơ lửng trên một cái móc cẩu. Thì ra, Sói đang ngồi trên ca-bin, hai tay cầm lái, còn miệng thì cười sặc sụa.

- Thế nào Thỏ? Giờ thì chạy đằng trời nhé!

Để chắc chắn, Sói điều khiển cho cái móc cẩu cao thêm một chút nữa.

Xong việc, Sói nhảy ra khỏi ca-bin, đưa tay lên định thộp cổ Thỏ nhưng không sao với tới được.

Sói cố nhảy lên, nhưng không được.

Ngẫm nghĩ một lúc, Sói đưa mắt nhìn quanh, tìm kiếm.

- À, đằng kia có mấy cái thùng phuy.

Sói liền bê chúng lại gần chỗ của Thỏ, chồng chúng lại với nhau. Một cái, hai cái... ba cái.

Sói nhanh chóng leo lên, hai tay chống nạnh nhìn Thỏ, cười khẩy:

- Giờ thì đừng hòng thoát khỏi tay ta nhé!

Đột nhiên, đống thùng phuy lắc lư, rồi đổ ầm xuống, lăn tung tóe.

Như một diễn viên xiếc nhào lộn tài ba, hai chân Sói thoăn thoắt chạy trên một cái thùng đang lăn lông lốc.

Sói không dám nhảy xuống vì sợ, nhưng cũng không thể dừng lại được. Thế là Sói quyết định lộn một vòng trên không.

- Ùm!

Sói tẻ xuống đường và bị cái thùng đè lên.

Sói lồm cồm bò dậy, nhảy lên chiếc xe đạp nhỏ xíu của Thỏ - và đuổi theo!

Hai đầu gối của Sói cứ đụng vào ghi-đông liên hồi. Xe đạp của trẻ con mà!

Còn cái ống quần loe cứ bị quấn vào xích xe, kéo tuột xuống trông thật thảm hại.

Bực bội, Sói nhảy xuống, đưa chân đá chiếc xe đạp một cái. Chiếc xe bị dính vào ống quần Sói, nhất định không chịu rời ra.

Sói đành phải cởi bỏ quần lại, để kịp đuổi theo Thỏ.

Bộ dạng của Sói bây giờ trông thật thảm hại: người trần như nhộng, không đeo găng tay, không mũ bảo hiểm. Bây giờ, Sói ta chỉ còn mỗi một cái quần xà lỏn mà thôi!

Khi đang chạy trốn Sói, Thỏ chợt nhìn thấy một cái ống nước. Nhanh như cắt, nó chui tọt vào trong đó. Sói cũng lao đầu chui vào theo.

Thỏ nhanh chân chui qua đầu bên kia của ống nước. Còn Sói bị mắc kẹt lại trong đó. Thân hình Sói to như vậy làm sao có thể chui qua cái ống nước nhỏ xíu kia được.

Sói không thể tiến tới trước, cũng không thể bò lùi lại sau. Nhìn qua ống nước, Sói thấy Thỏ đang ngồi trên chiếc xe đạp và bỏ chạy.

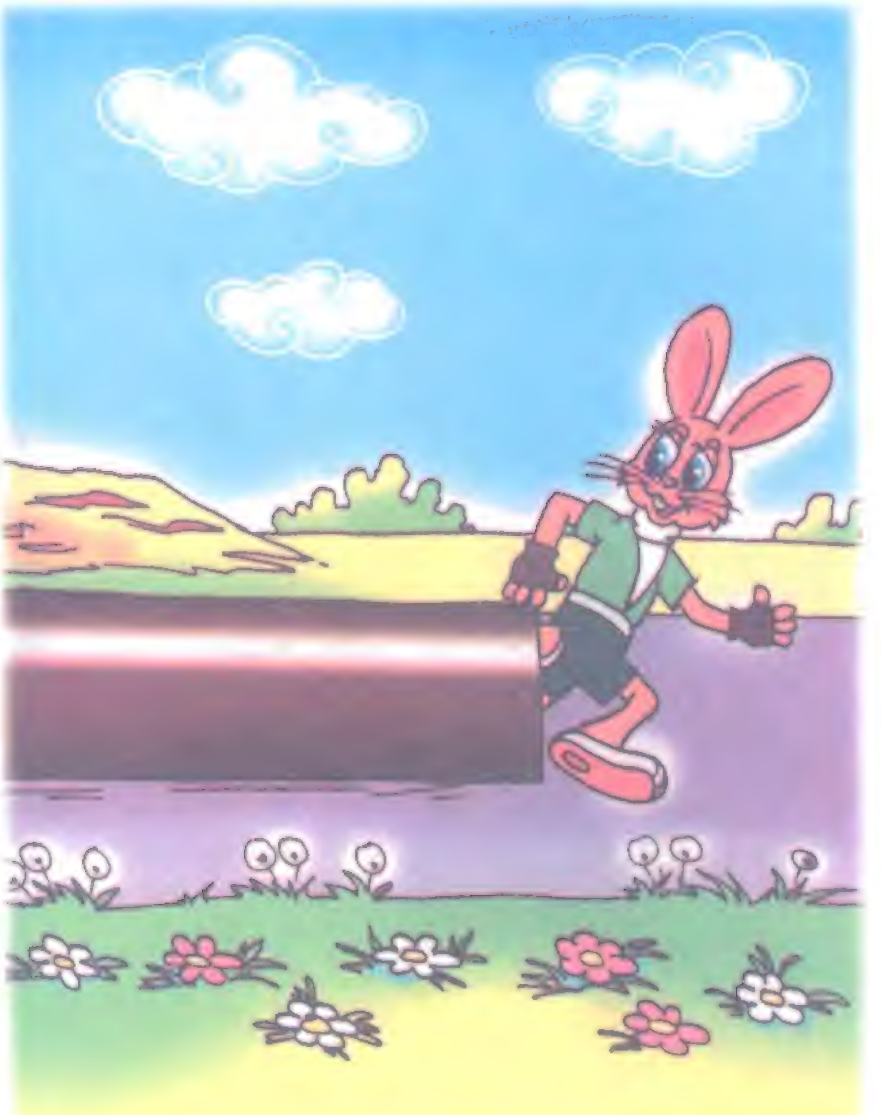

Sói cố hết sức, và...

Ô! Sói ta đã đứng dậy được, nhưng mang theo cả ống nước trên đầu. Sói vội vã chạy theo Thỏ.

Hai chân Sói run rẩy, còn ống nước liên tục lắc lư trên đầu làm Sói bị xiêu vẹo. Ống nước chạm vào đường dây điện, tóe lửa. Bị điện giật, Sói loạng choạng.

Ống nước bị ngã xuống một cái hố sâu. Đầu trên của ống nước bị cắm xuống hố còn đầu dưới thì chỏng chơ lên trời. Thế là Sói bị lộn ngược, chân tay Sói quẫy đạp tứ tung.

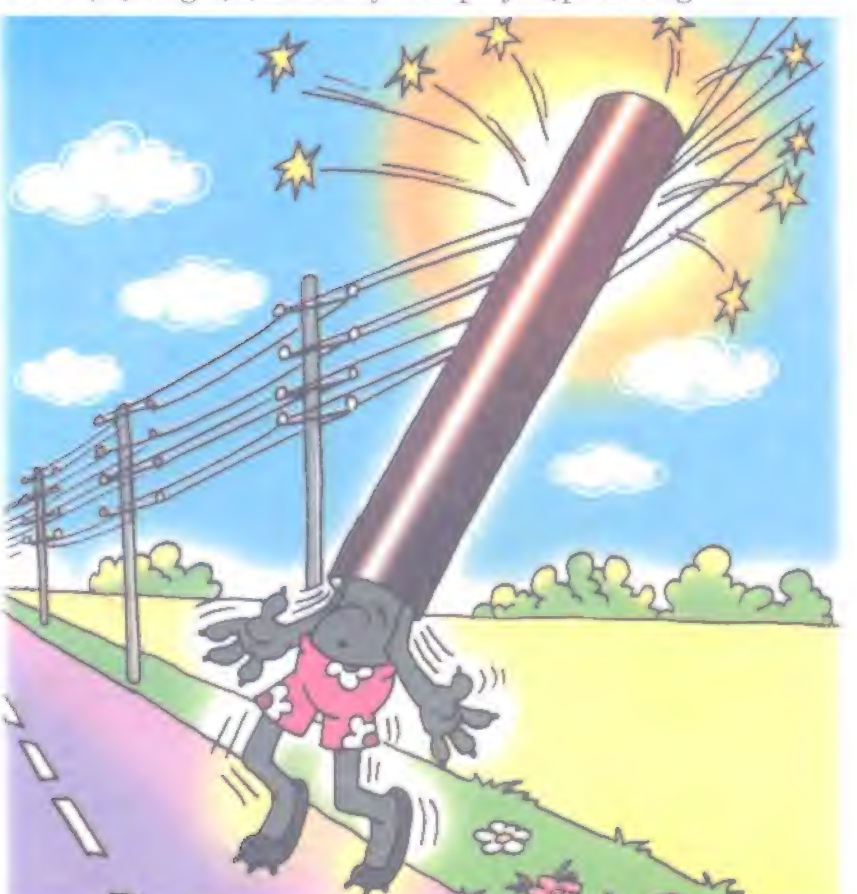

Ngay lúc đó, có một chú Ong bay ngang qua. Chú Ong nhỏ xíu, mình vằn vện. Nhìn qua thì biết ngay đó là một chú ong vô cùng hung dữ. Chú bay vo vo và đậu vào gan bàn chân Sói. Sói bị nhột, đạp chân liên hồi.

Chú Ong bực tức:

- Ngươi dám đạp ta à? Ta đang mệt, muốn nghỉ một chút. Thế mà ngươi lại đạp ta à...

Nói xong, chú Ong bổ nhào xuống cắn vào chân Sói! Sói ré lên, quằn quại, đau đớn và lọt thỏm vào ống nước.

Còn Thỏ thì đã cao chạy xa bay.

Lúc đó, ở bên lề đường có một chiếc xe lu đang đậu. Sói nhảy phóc lên ca-bin, ngồi vào sau tay lái, kéo cần điều khiển và nhấn ga.

- Rèn, rèn...

- Tiến lên nào!

Nhưng xe lu thì làm sao mà tiến nhanh được cơ chứ.

Sói sốt ruột. Nó hết gạt cần bên này, lại lắc cần bên kia, đạp hết pê-đan này lại nhấn mạnh sang pê-đan khác nhưng vẫn không thấy có tác dụng gì cả.

Bực bội, Sói nhảy phóc xuống, đi vòng ra sau xe lu, kê vai vào và ra sức đẩy.

Đến một đoạn đường dốc...

Sói nhanh chân nhảy lên xe. Chiếc xe lu lao xuống dốc với một tốc độ kinh hoàng.

Nó lao nhanh đến nỗi Sói chỉ còn nghe loáng thoáng tiếng gió rít bên tai. Nó đang đuổi gần kịp Thỏ.

- Nhanh nữa đi nào, cố lên!

Một khúc cua hiện ra phía trước.

Chiếc xe đạp của Thỏ nhẹ nhàng quẹo theo khúc quanh, còn Sói và chiếc xe lu cứ thế mà lao thẳng.

Chiếc xe lu đụng phải những cây cọc và dừng lại. Theo đà quán tính, Sói bị hất tung ra khỏi xe, lộn vòng qua mấy bụi cây, và rơi bịch xuống mặt đường.

Vừa mới toan ngồi dậy, ngoảnh lại Sói khiếp sợ khi nhìn thấy chiếc xe lu đang lao về phía mình. Sói ba chân bốn cẳng chạy tóe khói, chốc chốc ngoảnh lại nhìn chiếc xe lu đang đuổi theo. Trông nó giống như một con quái vật nặng cả trăm tấn đang gầm rú sau lưng.

Sói chạy mỗi lúc một nhanh, vừa chạy vừa giơ nắm đấm lên hét to:

- Này, Thỏ..., chú mày hãy đợi đấy, đợ ...i...i... ...đ...đ...đấy!!!

CHÚ Ý! XUẤT PHÁT!

Tại sân vận động...

Trên tấm bảng điện nhấp nháy dòng chữ sáng chói:

"Chào mừng các vận động viên!"

Đột nhiên có một tiếng rầm, cánh cửa căn phòng bên dưới bảng điện bật mở.

Sói xuất hiện trong bộ đồ thể thao màu xanh, cái mũ màu hồng đội lệch trên đầu. Hai tay chống nạnh, trông Sói mới oai vệ làm sao.

- Ta là Sói đây. Nhà vô địch môn chạy vượt rào đây!

Đưa mắt nheo nheo nhìn bảng điện, Sói thấy có điều gì đó không vừa ý. Nó chắp hai tay vào nhau, ấn cả mười ngón tay vào bảng điều khiển. Bảng điện nhấp nháy rồi hiện lên hàng chữ:

"Chào mừng Sói!"

- Đấy, như thế mới đúng chứ!

Sói hùng dũng bước ra sân. Đúng là một kỷ lục gia chính hiệu!

Đang đi, Sói nhìn thấy Thỏ ngồi trên một chiếc ghế, miệng nhâm nhi những trái nho, ra vẻ thích thú lắm.

Sói giật lấy gói nho rồi vừa ăn vừa nhảy theo điệu nhạc.

- Tà-ran-tà-ran-tan-tan.

Bất thình lình, tiếng hiệu lệnh vang lên:

- Xuất phát!

Dưới đường chạy, mấy vận động viên đang chuẩn bị xuất phát. Sói dồn hết sức, phồng miệng thổi căng cái túi giấy đựng nho.

Vị trọng tài giơ khẩu súng hiệu lệnh lên, hô to.

- **Chuẩn bị...**

- **Bốp!** - Đó là âm thanh phát ra từ cái bịch giấy mà Sói đã cố hết sức thổi để vỗ cho nó nổ.

Các vận động viên thú lao nhanh khỏi vạch xuất phát, còn Sói thì ôm bụng cười nắc nẻ.

- Vui thật!

Các vận động viên cứ lần lượt nhảy qua từng chướng ngại vật.

- Một, hai, ba...

Sói nhìn các vận động viên, cười khẩy. Nó nhanh tay giắng khẩu súng hiệu lệnh trên tay trọng tài, ném lên không cho nó quay tít, chụp lấy và ...

- Đo...àng!

Đó là Sói tự bắn hiệu lệnh xuất phát cho chính mình.

Sói lao nhanh trên đường chạy với tốc độ kinh hoàng.

- Vượt qua một chướng ngại vật - Thấy chưa?

- Vượt qua chướng ngại vật thứ hai - Thấy chưa?

Vượt qua cái thứ ba... thứ tư, thứ năm...

- Rào chắn ư?... Nhảy qua luôn.

- Mấy hàng ghế khán giả à? Bay qua luôn...

Sói làm mọi người choáng váng.

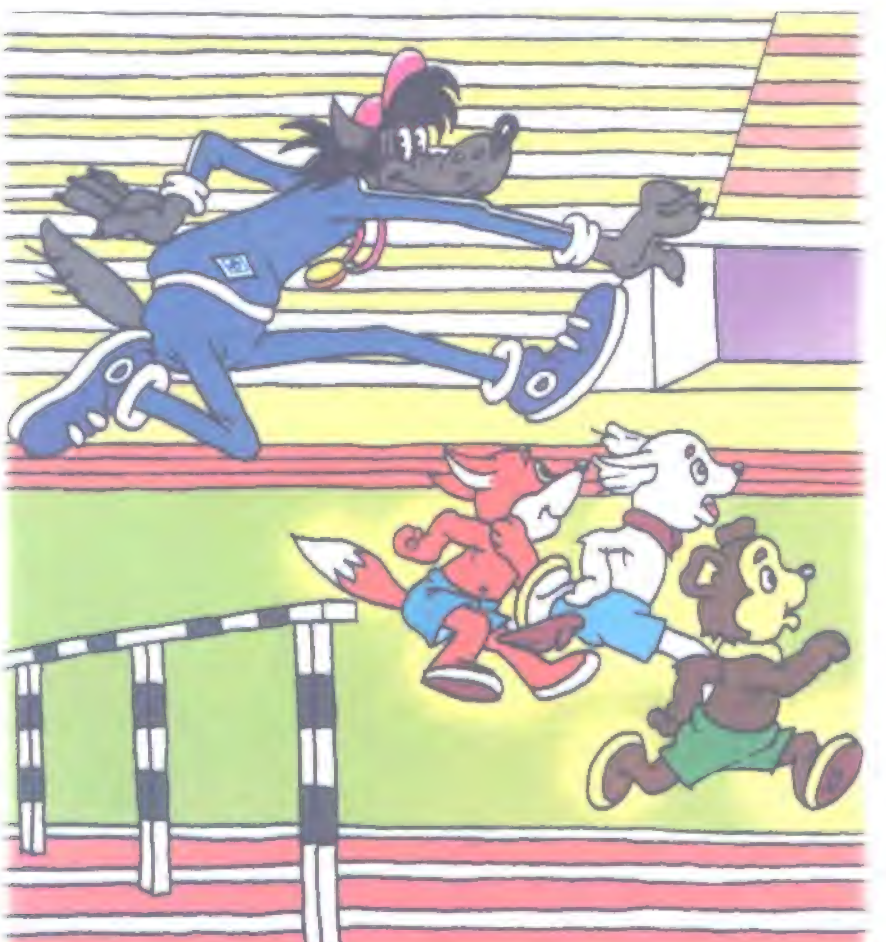

Sói bay qua hàng ghế thứ ba,... hàng ghế thứ tám, hàng ghế thứ mười hai... rồi đến hàng ghế thứ hai mươi bảy... và đến hàng ghế cuối cùng.

Hàng ghế cao nhất đó cách mặt đất năm mươi mét cơ đấy...

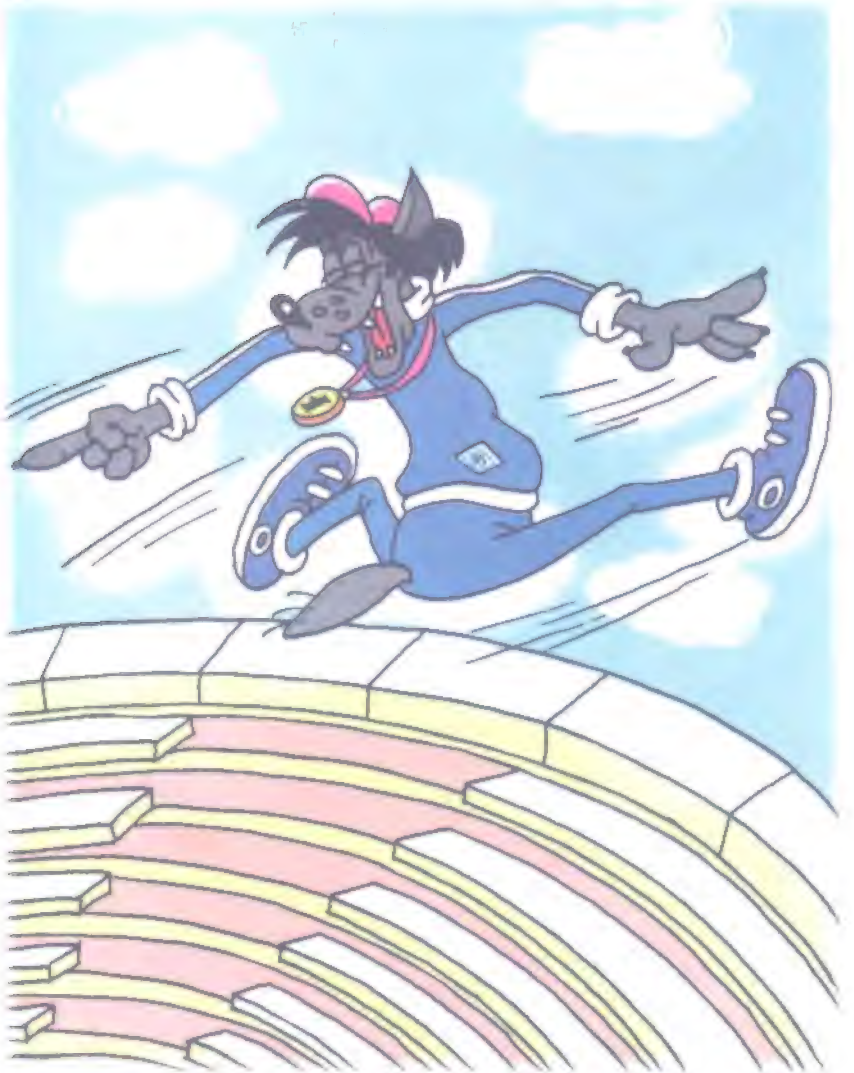

Sói bay qua hàng ghế cao nhất, từ trên cao Sói nhìn xuống xem mình sẽ rơi trúng vào cái gì.

Đó là sàn tập tạ của Gấu - một vận động viên cử tạ. Gấu đang luyện tập để chuẩn bị thi đấu.

Gấu đến bên thùng đựng bột, bốc một nắm để xoa tay, chuẩn bị nâng tạ ....

Bất thình lình Sói từ đâu rơi xuống:

- Bịch!

Sói rơi đúng vào cái thùng đựng bột. Bột bay tung tóe. Toàn thân Sói phủ một lớp bột trắng toát.

Gấu thấy thế, tròn mắt tỏ vẻ ngạc nhiên:

- Ôi! Lần đầu tiên mình được chứng kiến một vận động viên cử tạ xoa bột khắp cả người như thế!

- Chưa đâu? Ngươi cho thêm mấy quả tạ vào nữa đi. Ta sẽ cho ngươi thấy! - Sói bực tức, nói như ra lệnh.

Mấy chú gấu con nhanh nhẹn lăn thêm mấy quả tạ nữa.

Còn Sói đứng chống nạnh, chỉ tay ra lệnh:

- Thêm nữa vào!

Mấy chú gấu con lại lắp thêm vào mấy quả tạ nữa.

- Hây còn ít! Thêm, thêm nữa vào...

Sói cúi xuống, hai tay nắm lấy thanh tạ và nhấc lên từ từ.

Dưới sức nặng khủng khiếp của những quả tạ, Sói ta loạng choạng, mất phương hướng.

Giây phút quyết định đã đến - Sói gần như nhấc bổng quả tạ qua khỏi đầu.

Bất ngờ có một con bướm bay qua. Một con bướm màu vàng, nhỏ xinh, bay lờn vờn và đậu ngay vào một bên tạ.

Quả tạ liền nghiêng sang một bên.

Sói mất thăng bằng, mấy quả tạ tuột khỏi tay nắm, rơi xuống.

- Uych! Uych!

Sói điên tiết, cầm quả tạ, rượt theo con bướm. Vừa chạy Sói vừa vung quả tạ như vung một thanh kiếm.

Mọi thứ trên đường Sói đi qua đều bị quật tan nát hết!

- Ôi! Chắc là chú Bướm kia bị bẹp mất thôi! - Nhưng Bướm nhanh nhẩu bay trên không, còn Sói vẫn lẽo đẽo theo sau.

Đột nhiên, Sói phát hiện thấy...

- Ai thế này?! Lưng ai trông quen thế nhỉ? Thỏ. Đích thị là Thỏ rồi, không thể nhầm với ai được!

Còn chú Bướm đang đậu trên tai Thỏ. *"Cả hai kẻ thù của ta đều ở đây rồi. Bây giờ ta sẽ cho cả hai một quả. Chạy đằng nào cho thoát!"*

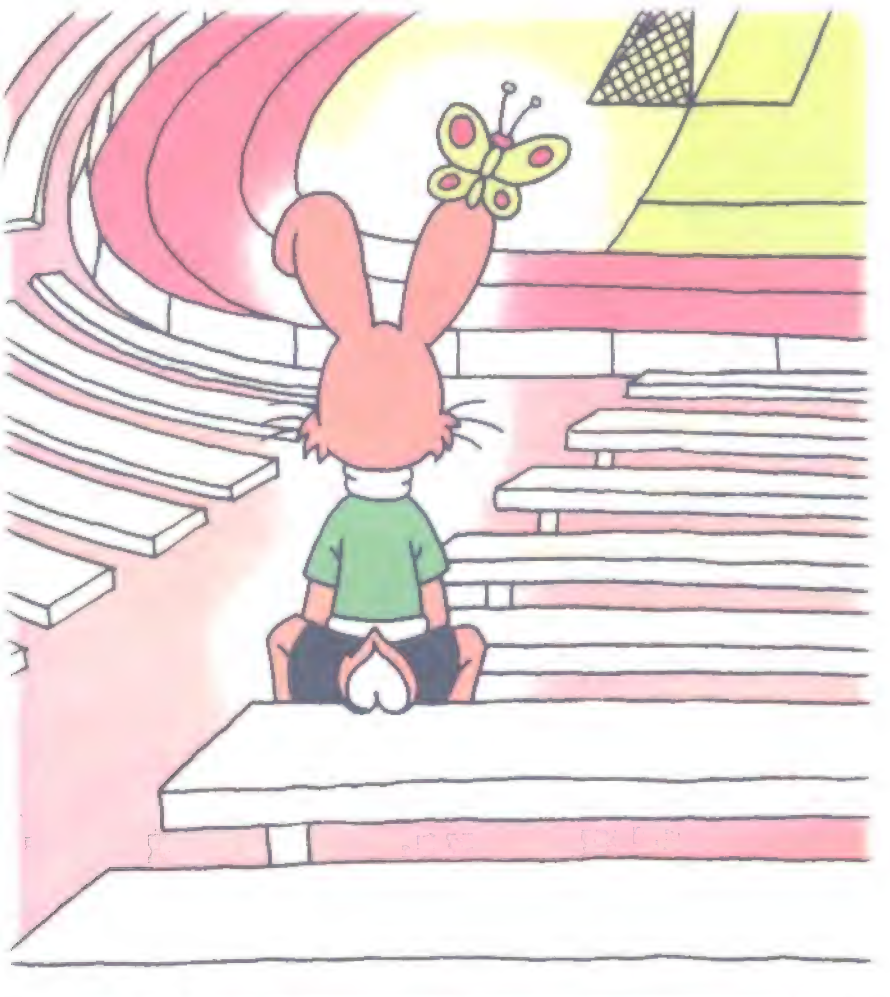

Thỏ đang gặm cà rốt, mắt mơ màng. Thỏ đâu biết rằng cái chết đang ngay cạnh mình.

Đột nhiên, nó nhìn thấy một cái bóng to bự phía sau lưng. Lại còn có cả một vật gì đó trông thật đáng sợ.

Nhanh như chớp, Thỏ né được quả tạ của Sói.

- Rầm!

Sói bị lăn nhào xuống cùng với mấy quả tạ.

Sói lăn lông lốc theo các bậc thang, hết bị quả tạ này đè lên lại va vào những hàng ghế. Mấy quả tạ cũng lăn tứ tung.

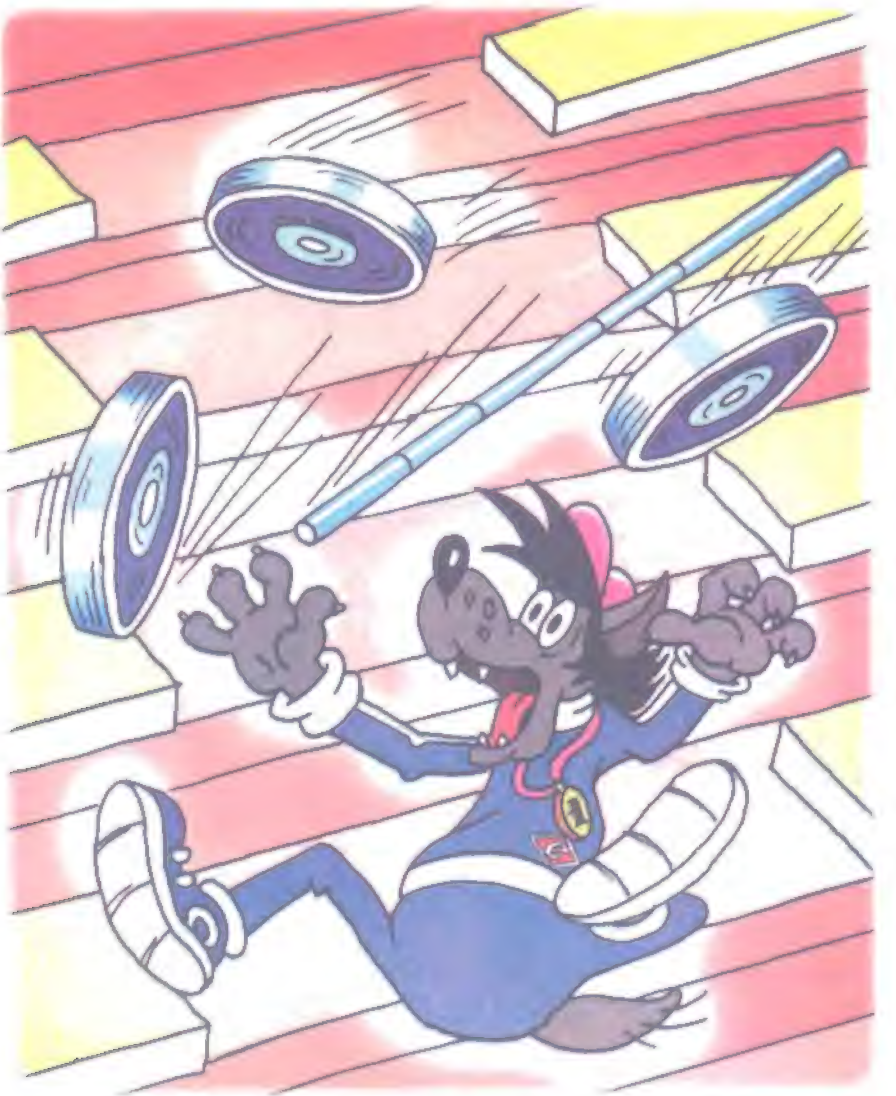

Sói nằm dang hai tay, hai chân trên đường chạy. Tuy vậy, vẫn ngước mắt lên tìm Thỏ.

Quả tạ cuối cùng va vào đầu Sói, khiến Sói bị hoa mắt và không biết mình đánh trúng hay trật nữa.

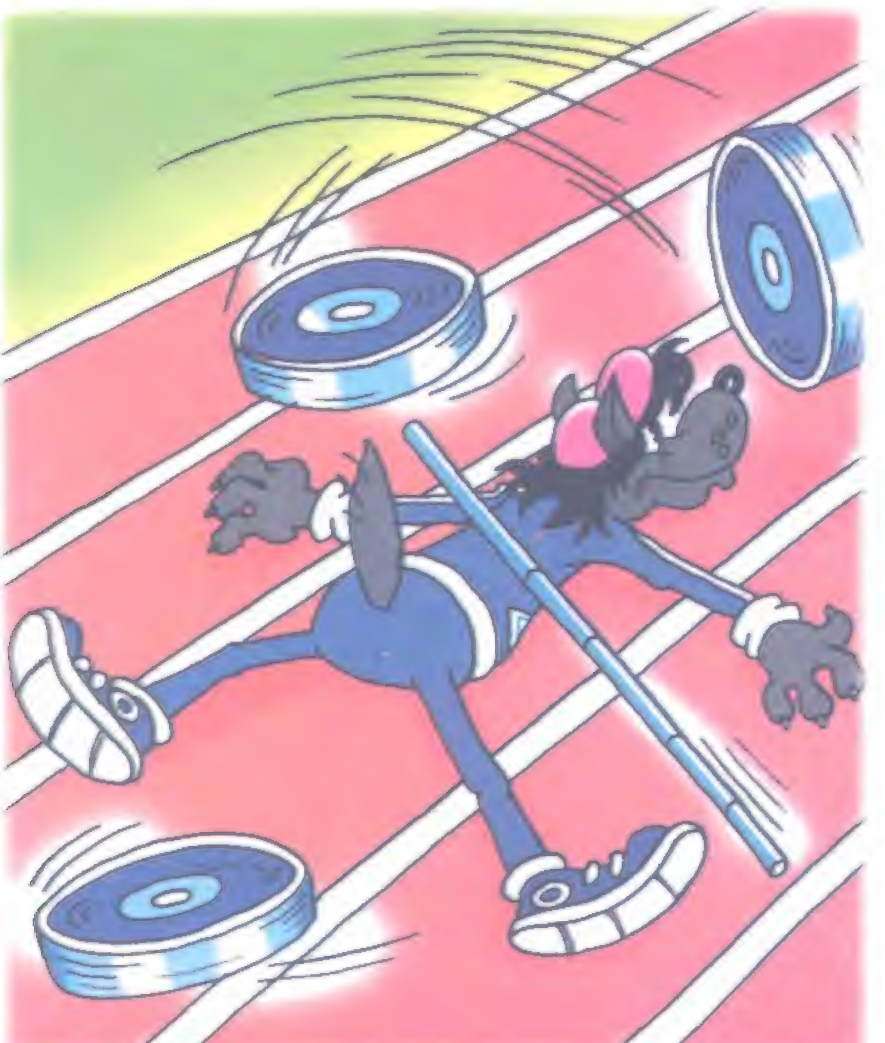

Thay vì nhìn thấy một chú Thỏ, có đến hàng chục chú thỏ cứ quay cuồng trước mắt Sói.

Sói có cảm tưởng như sân vận động toàn Thỏ là Thỏ.

Sói gào lên, giọng yếu ớt:

- HỠI LŨ THỎ! CHÚNG MÀY HÃY ĐỢI ĐẤY!

Ở phía bên kia sân vận động, có một bác Hà Mã to lớn, bụng phệ đang xếp hình *"Bà già trong cửa sổ"* để đánh khăng[*]. Bác xếp hoài mà không sao xếp cho ngay ngắn được, mấy đoạn khăng cứ không chịu dừng. Bác Hà Mã vốn không được khéo tay cho lắm. Cuối cùng vất vả lắm bác cũng xếp được.

(*) Một trò chơi của trẻ nhỏ. Hai bên đứng đối diện nhau. Một người cầm hai đoạn tre, một ngắn một dài. Đầu một bờ nhỏ, dài dưới đất, đặt đoạn tre ngắn lên miệng bờ, lấy thanh tre dài hất đoạn tre ngắn lên cao, đánh thật mạnh vàng ra xa. Nếu người đứng đối diện bắt được thanh tre, người đó sẽ được vào chơi thay. Đây là một trò chơi khá phổ biến ở các làng quê Việt Nam.

Thay vì nhìn thấy một chú Thỏ, có đến hàng chục chú thỏ cứ quay cuồng trước mắt Sói.

Sói có cảm tưởng như sân vận động toàn Thỏ là Thỏ.

Sói gào lên, giọng yếu ớt:

- HỠI LŨ THỎ! CHÚNG MÀY HÃY ĐỢI ĐẤY!

Bác Hà Mã vừa lùi ra, nheo mắt nhắm nhắm rồi giơ gậy lên thì ...

Sói chạy vụt qua, mấy cây khăng ngã lăn tung tóe. Bây giờ thì không còn bà già, cũng chẳng tìm đâu ra cửa sổ nữa. Bác Hà Mã điên tiết, bẻ gãy cây gậy, dứ dứ một đầu gậy trên tay đe:

- Hử Sói, hãy đợi đấy!...

Còn Thỏ đã mất dạng trong phòng thể thao rồi. Nó leo tuốt lên tận bậc thang trên cùng để trốn Sói.

Sói chạy vào, nhưng không nhìn thấy Thỏ đâu cả.

Bất ngờ, Thỏ hắt xì một cái rõ to.

- A ha! À, thì ra chú mày ở trên đó!

- Làm sao bây giờ? - Thỏ tự nhủ rồi liều mạng nhảy xuống tấm đệm tung người, chụp lấy xà đơn và quay một vòng.

Nhắm mắt vì sợ, Sói cũng liều nhảy theo Thỏ. Do chộp trượt thanh xà đơn nên Sói rơi xuống tấm ván nhảy và bị hất tung lên lưng ngựa gỗ.

Tấm lưới tung lên nhịp nhàng, hết tung Thỏ lên lại ném Sói xuống. Cứ thế, lúc Thỏ nằm dưới tay Sói, lúc Sói lại nằm dưới chân Thỏ. Trông Thỏ đang ở rất gần nhưng Sói không làm sao mà bắt được.

Trong khi đó, Thỏ đã kịp nhảy ra khỏi tấm lưới, ba chân bốn cẳng chuồn thẳng.

Cuối cùng thì Sói cũng nhảy ra khỏi tấm lưới. Nó đang cố chộp lấy hai cái vòng, hai tay dang ngang, hai chân khép lại, thực hiện một động tác vô cùng khó.

Vừa lúc đó, Sói nhìn thấy cái đuôi Thỏ đang ngoe nguẩy ở cửa.

Sói vội vàng buông tay. - Bây giờ không phải là lúc lập kỷ lục, - nó nhủ thầm như thế.

Thế nhưng Thỏ đã mất dạng. Lúc này chú đang ở phòng đấu vật.

- Không sao, anh bạn thân mến, đấu vật thì đấu vật, ngán gì!

Sói tưởng chừng như đã chộp được cổ Thỏ thì một chú Gấu trong bộ đồ đô vật xuất hiện, chìa tay ra trước mặt Sói.

- Hử, ta không muốn bắt tay vào lúc này!

Sói gạt chú Gấu sang một bên, nhưng liền bị nó dùng một đòn hiểm nhấc bổng lên...

- Oái!

Sói vung tay lên định giáng trả nhưng liền bị chú Gấu quật ngã chỏng vó ra sàn.

Sói đập đập tay xuống thảm đầu:

- Thôi đủ rồi, tớ đầu hàng!

Chú Gấu ngạc nhiên nhìn Sói.

- Sói mà như vậy sao? Thậm chí còn không ra được một đòn đánh trả!

Nhưng Sói đã nhanh chân chuồn ra khỏi sàn đấu và đuổi theo Thỏ.

Sói lại gặp bác Hà Mã đang xếp hình *"Bà già trong cửa sổ"* để chơi khăng. Một lần nữa Sói lại đạp tung lên khung hình mà Hà Mã vừa xếp xong. Hà Mã tức giận, gầm lên:

- Hử! Sói hả, hãy đợi đấy!

Sói đã đuổi rất gần đến Thỏ.

Trước mặt Thỏ là một chú Căng-gu-ru đang cầm một cây sào chạy lấy đà. Thỏ nhanh tay chộp lấy ngọn sào.

Căng-gu-ru bay mình qua xã còn Thỏ ta đang ôm thật chặt ngọn sào.

- Ê, chú mày - Sói ngoắc tay gọi - xuống đây mau. Ta nhớ chú mày quá à!

- Khô...ô...ô..ông! - Thỏ lắc đầu.

- Chú mày không muốn xuống à? Thế thì ta đành phải leo lên vậy.

Nói rồi, Sói chụp lấy một cây sào, chạy lấy đà và nhảy vọt lên. Cây sào uốn cong hất tung Sói lên...

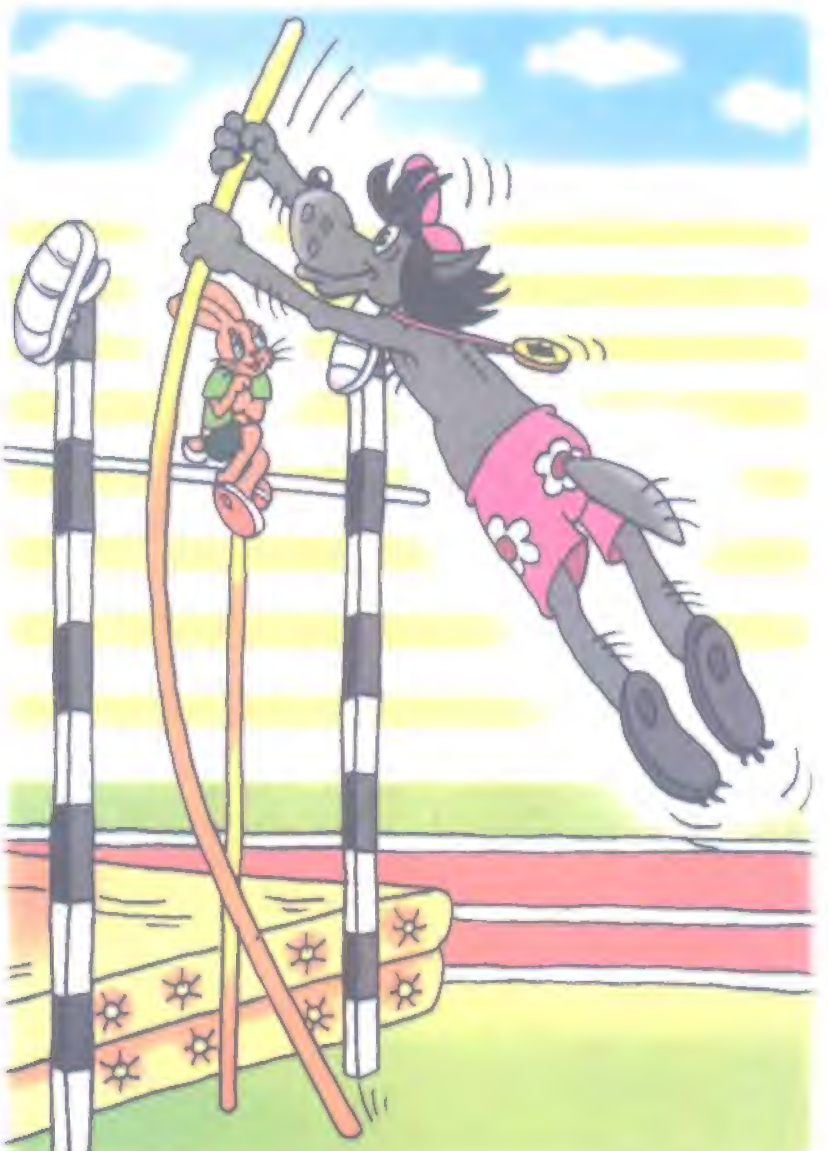

Và như một chú chim én, Sói cứ thế bay ra khỏi sân vận động.

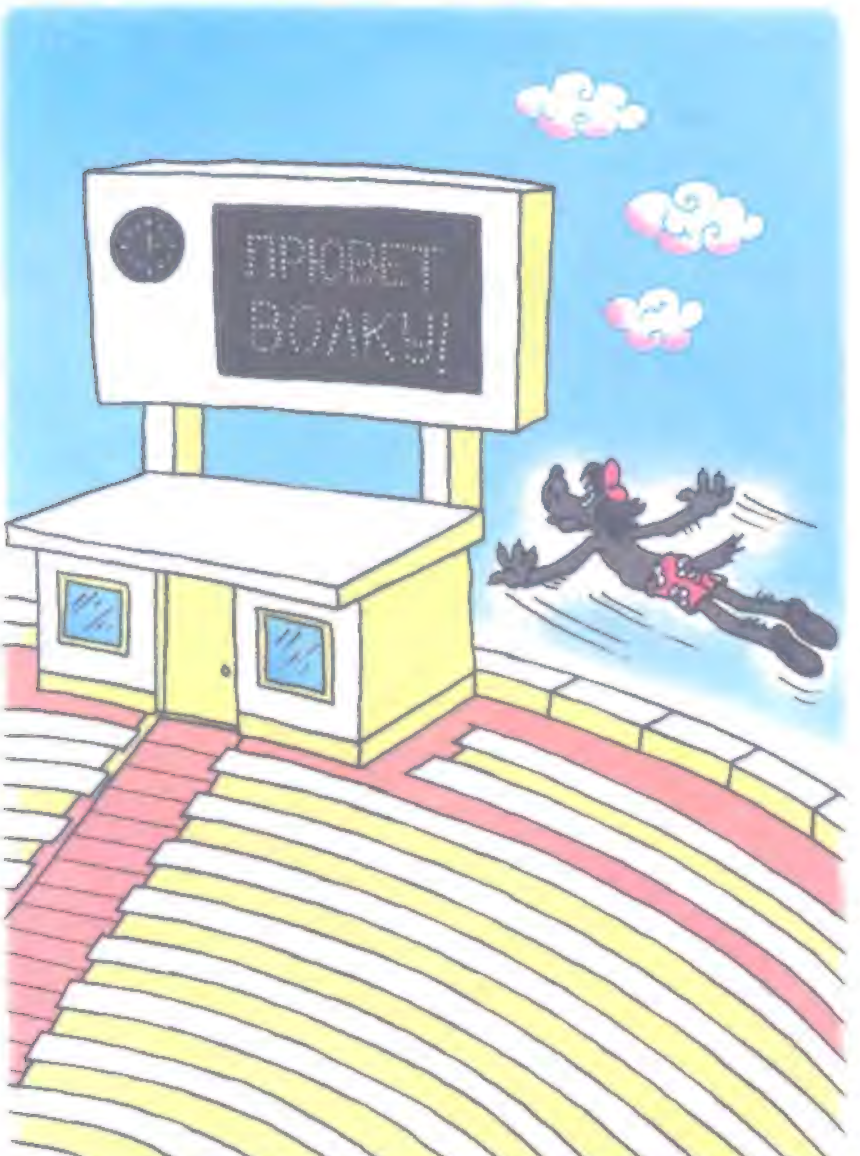

Sói lại rơi đánh bịch xuống đúng nơi mà bác Hà Mã đang hì hục xếp các que gỗ để chơi trò *"Bà già trong cửa sổ"*. Một lần nữa, Sói lại phá hỏng trò chơi của bác ấy.

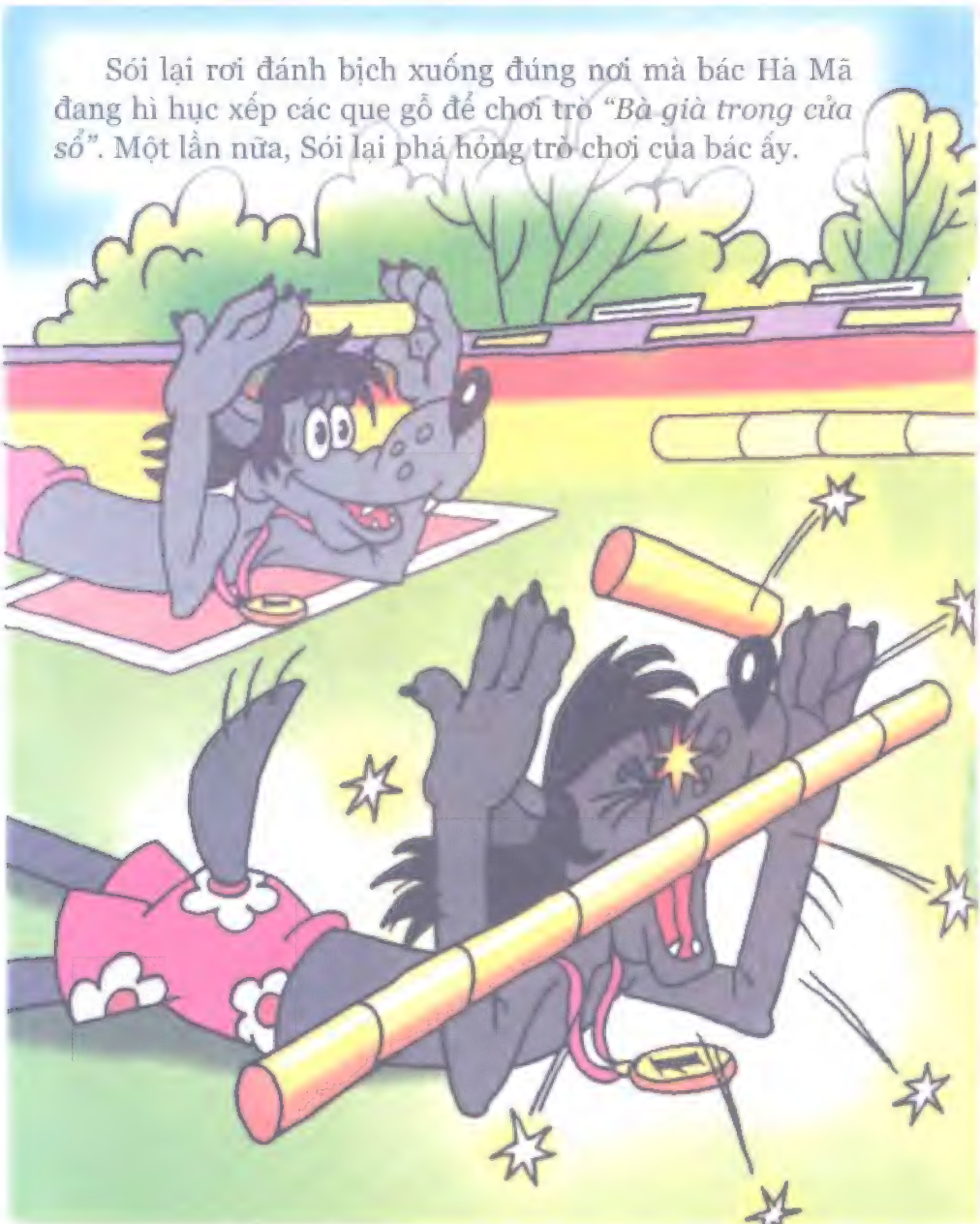

Dù rất bực mình nhưng bác Hà Mã vẫn cặm cụi xếp lại. Thế nhưng lần này không phải hình *"Bà già trong cửa sổ"* nữa mà là hình *"Sói trong cửa sổ"*...

Xong việc, bác Hà Mã vung gậy lên và... phang một cú như trời giáng. Lần này bác Hà Mã không phang vào bà già mà là phang vào người Sói...

- A A A aaaaa.....!!!!!

Sói rơi trúng vào bảng điện.

Sói đưa mấy ngón tay bấm nút.

HÃY ĐỢI ĐẤY!

F. Kamov A. Kudrianski A. Khait

Hãy đợi đấy!

TẬP 2

First News

Chịu trách nhiệm xuất bản:
ĐỖ THỊ PHẤN

Biên tập : Hoàng Tân
Trình bày : First News
Sửa bản in : Hoàng Tân
Vẽ tranh : Họa sĩ A. Alir
Thực hiện : First News – Trí Việt

NHÀ XUẤT BẢN VĂN HÓA SÀI GÒN
310 Trần Hưng Đạo - Quận 1, TP. HCM
ĐT: 8376585 - Fax: 84.8. 8376586 - Email: nxbsaigon@vnn.vn

Số lượng 3.000 cuốn khổ 14.5x20.5 cm tại cty TNHH 1 thành viên In Phương Nam. (160/13 Đội Cung, Q.11, TP.HCM). Giấy ĐKKHXB số 65-2009/CXB/222-01/VHSG cấp ngày 25/03/2009. Giấy trích ngang số 105/QĐ - VHSG. In xong và nộp lưu chiểu quý II/2009.

F. Kamov A. Kudrianski A. Khait

Hãy đợi đấy! 2

BỘ TRUYỆN TRANH NỔI TIẾNG THẾ GIỚI VỀ CUỘC ĐỐI ĐẦU LÝ THÚ GIỮA GÃ SÓI VÀ CHÚ THỎ THÔNG MINH

việt tốt nam nhất
vietnamthebest

First News

CÔNG TY VĂN HÓA SÁNG TẠO TriViệt
11H Nguyễn Thị Minh Khai, Q.1, TP. HCM - Tel: (08) 38227979 - Fax: 38224560
Email: triviet@firstnews.com.vn - Web: www.firstnews.com.vn

HÃY ĐỢI ĐẤY - TẬP 2
8 935086 809235
GIÁ: 24.000 ĐỒNG